18.회한의 장

독창:해경+합창

황성곤
조정일

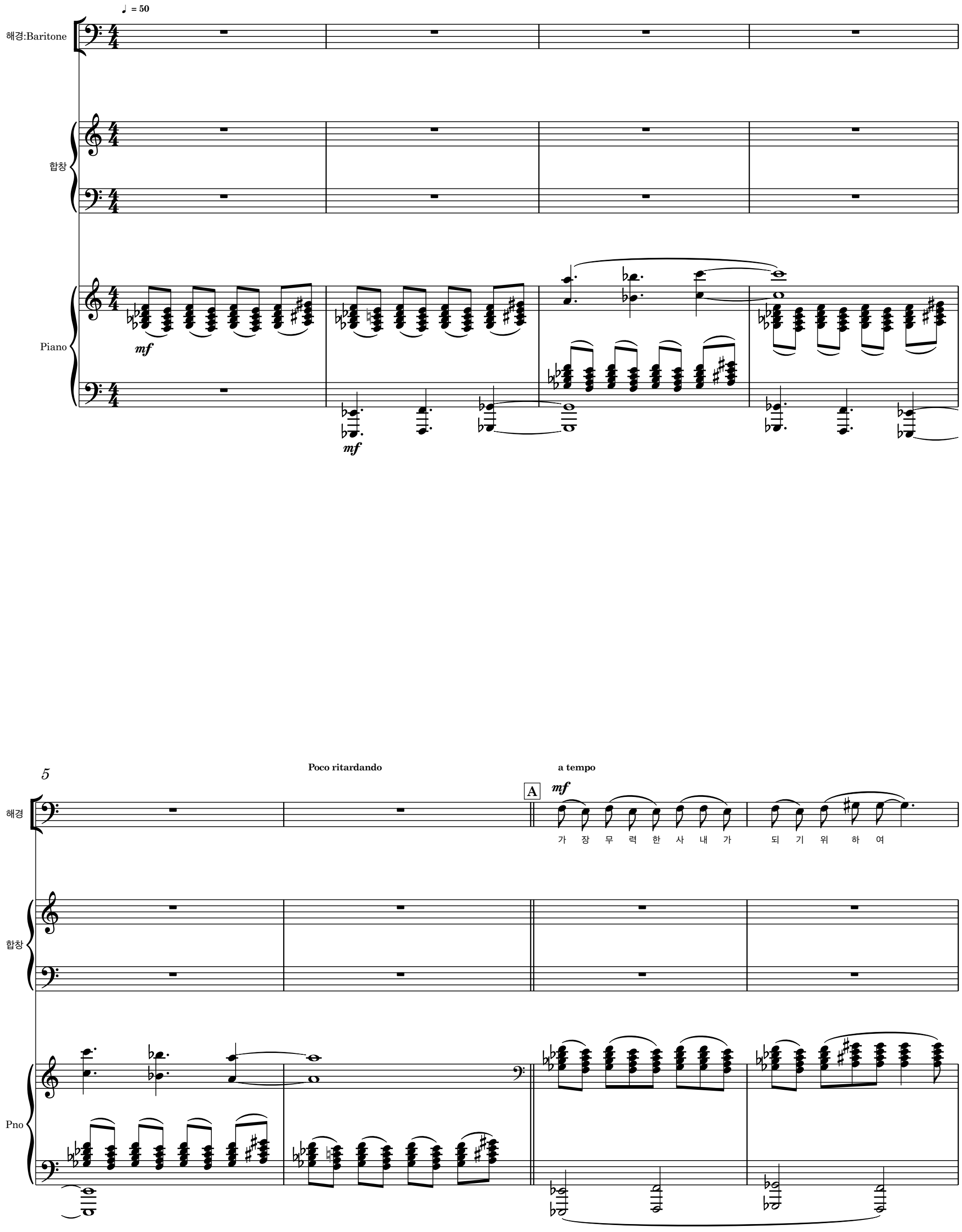

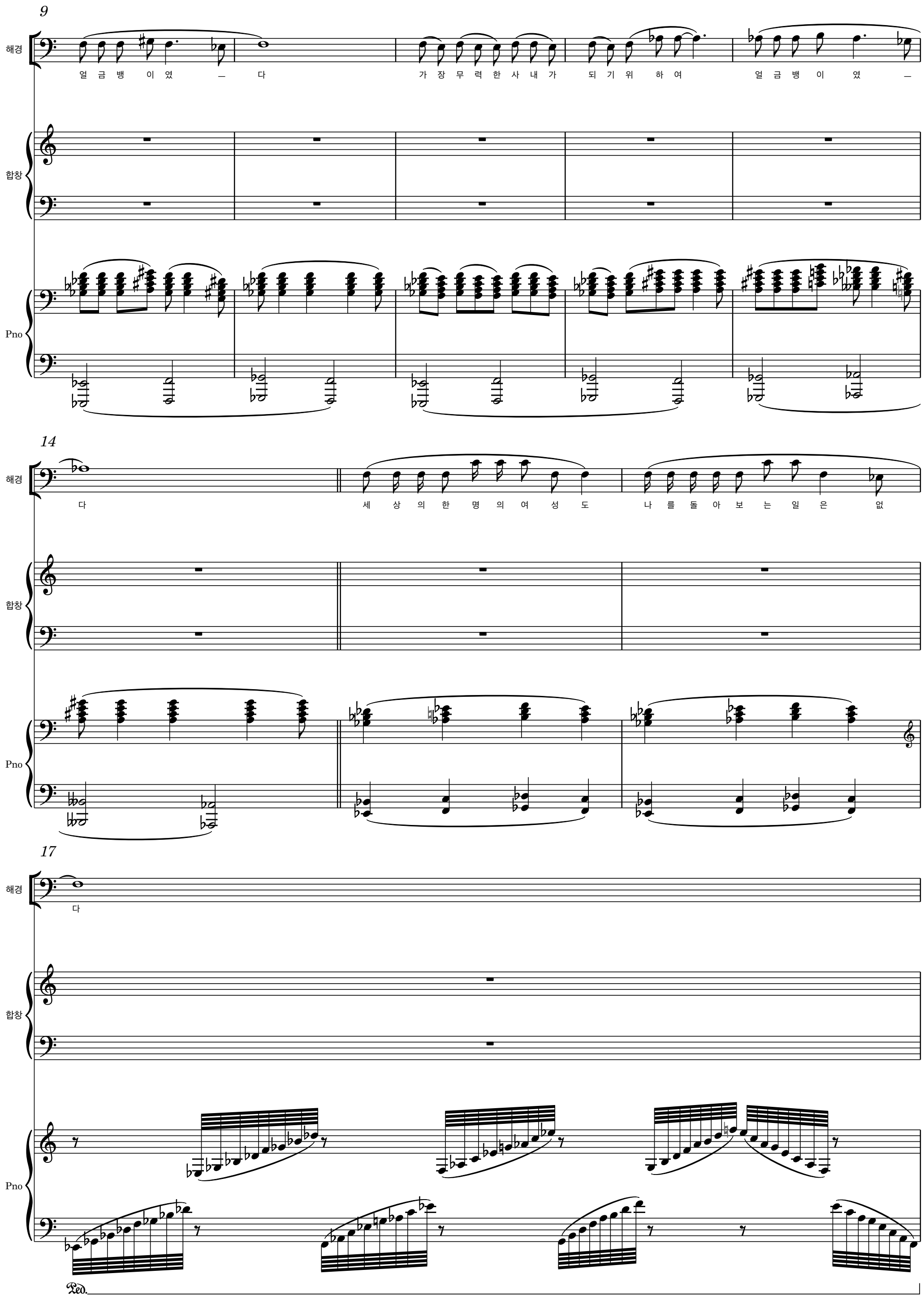
9
해경
얼 금 뱅 이 였 — 다
가 장 무 력 한 사 내 가 되 기 위 하 여
얼 금 뱅 이 였 —
합창
Pno
14
해경
다
세 상 의 한 명 의 여 성 도
나 를 돌 아 보 는 일 은 없
합창
Pno
17
해경
다
합창
Pno
Ped.

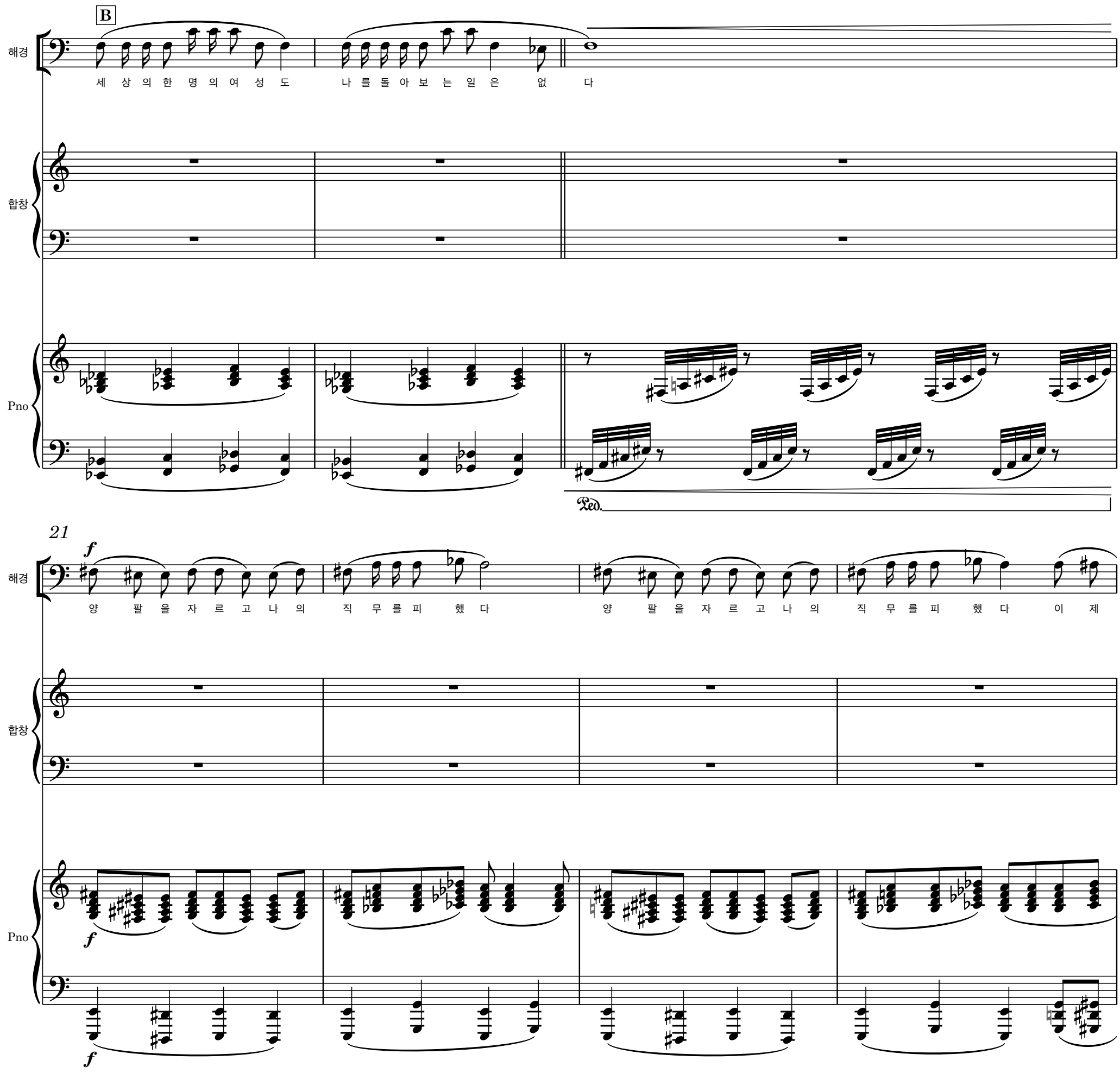
B
해경
세 상 의 한 명 의 여 성 도 나 를 돌 아 보 는 일 은 없 다
합창
Pno
Ped.
21
f
양 팔 을 자 르 고 나 의 직 무 를 피 했 다 양 팔 을 자 르 고 나 의 직 무 를 피 했 다 이 제
해경
합창
Pno
f

해경

나 에 게 일 을 시 키 는 자 는 없 — 다 이 제 나 에 게 일 을 시 키 는 자 는 없 — 다

합창

f

직 선 은 원 을 살 해 하 였 는 가 직 선 은 원 을 살 해 하

f

직 선 은 원 을 살 해 하 였 는 가 직 선 은 원 을 살 해 하

Pno

32

해경

D

Poco accelerando

♩ = 60

ff

내 가

합창

였 는 가

였 는 가

Pno

Ped.

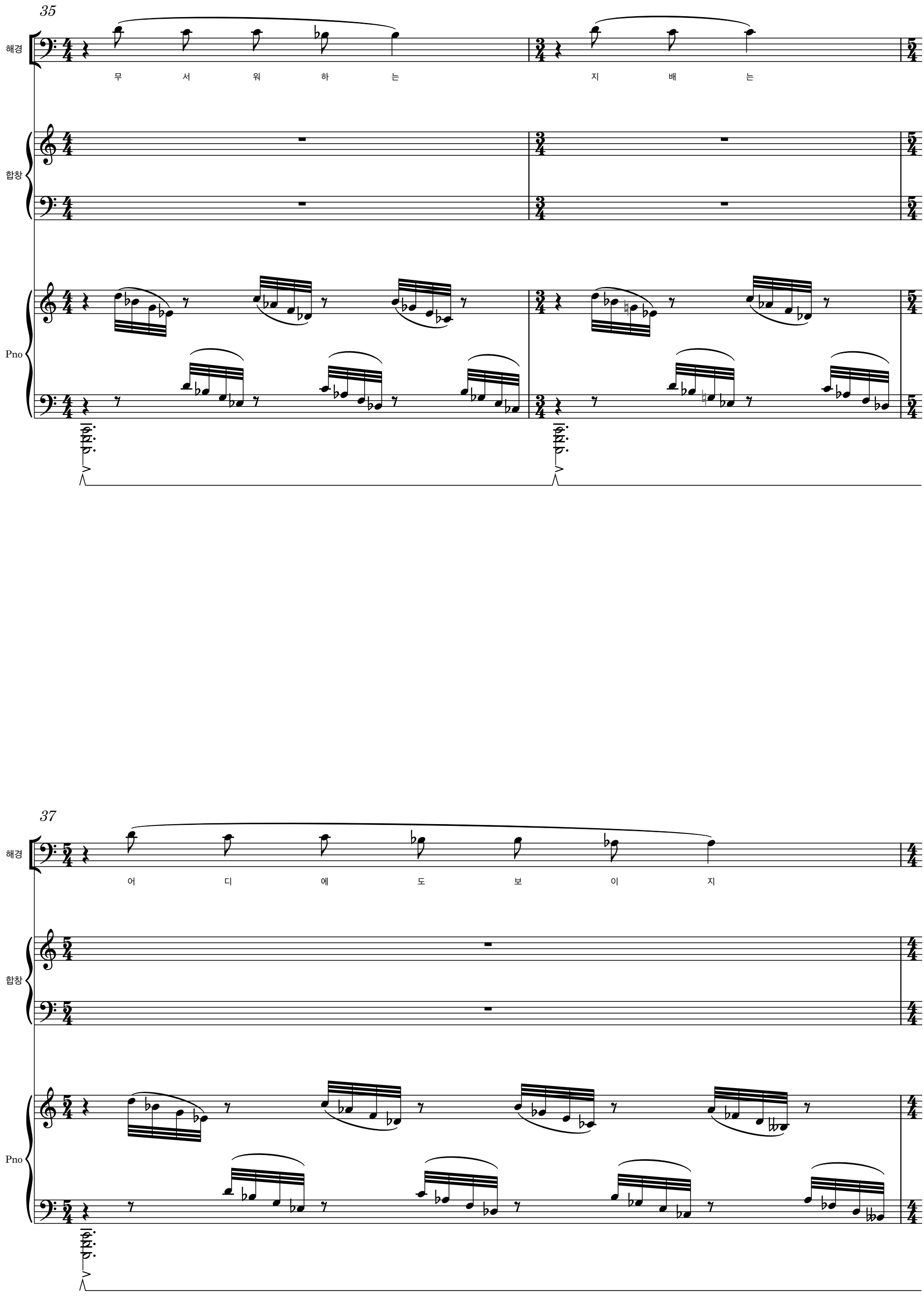
35
해경
무 서 워 하 는
지 배 는
합창
Pno
37
해경
어 디 에 도 보 이 지
합창
Pno

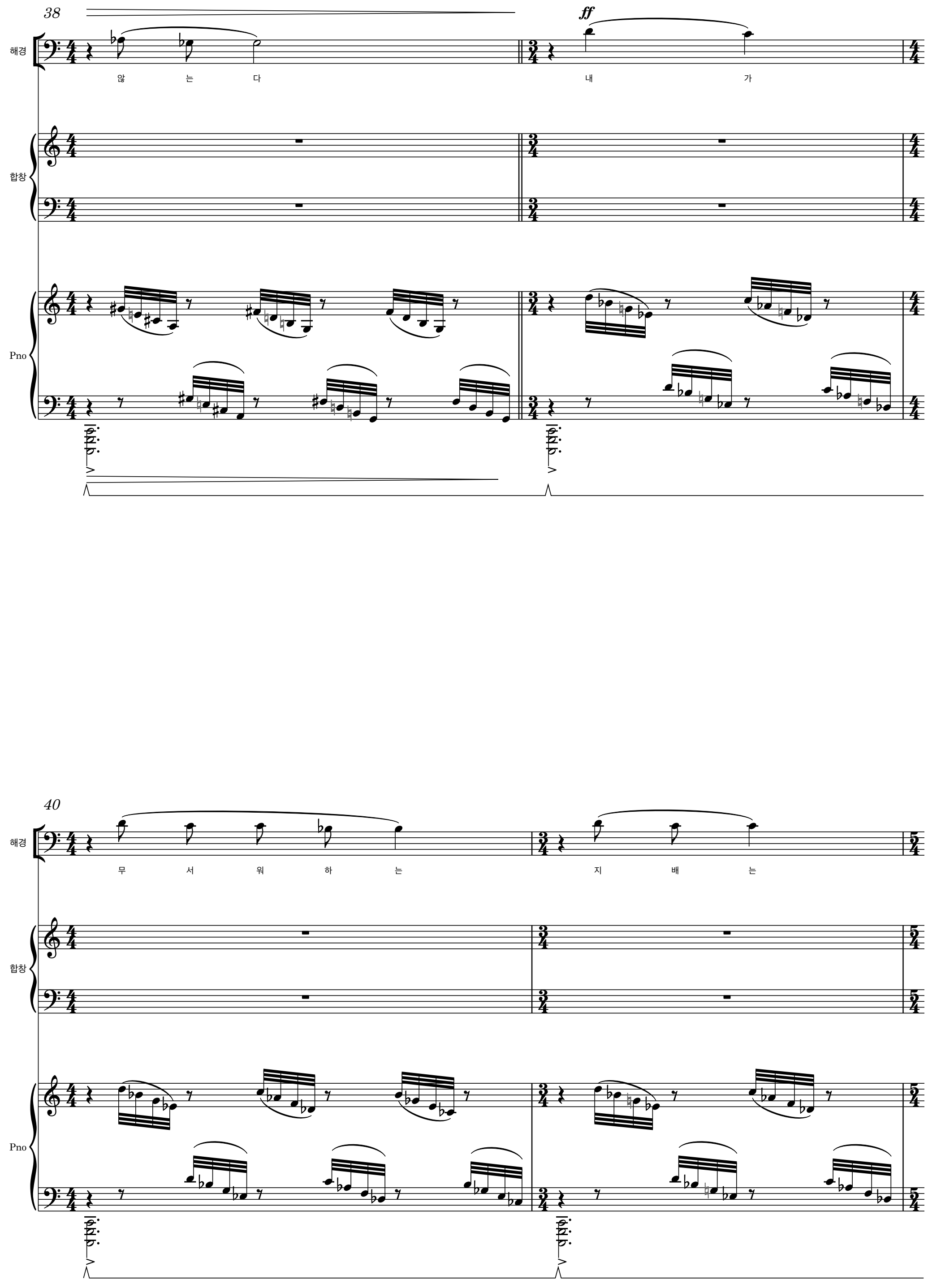
38
ff
해경
않 는 다
내 가
합창
Pno
40
해경
무 서 워 하 는
지 배 는
합창
Pno

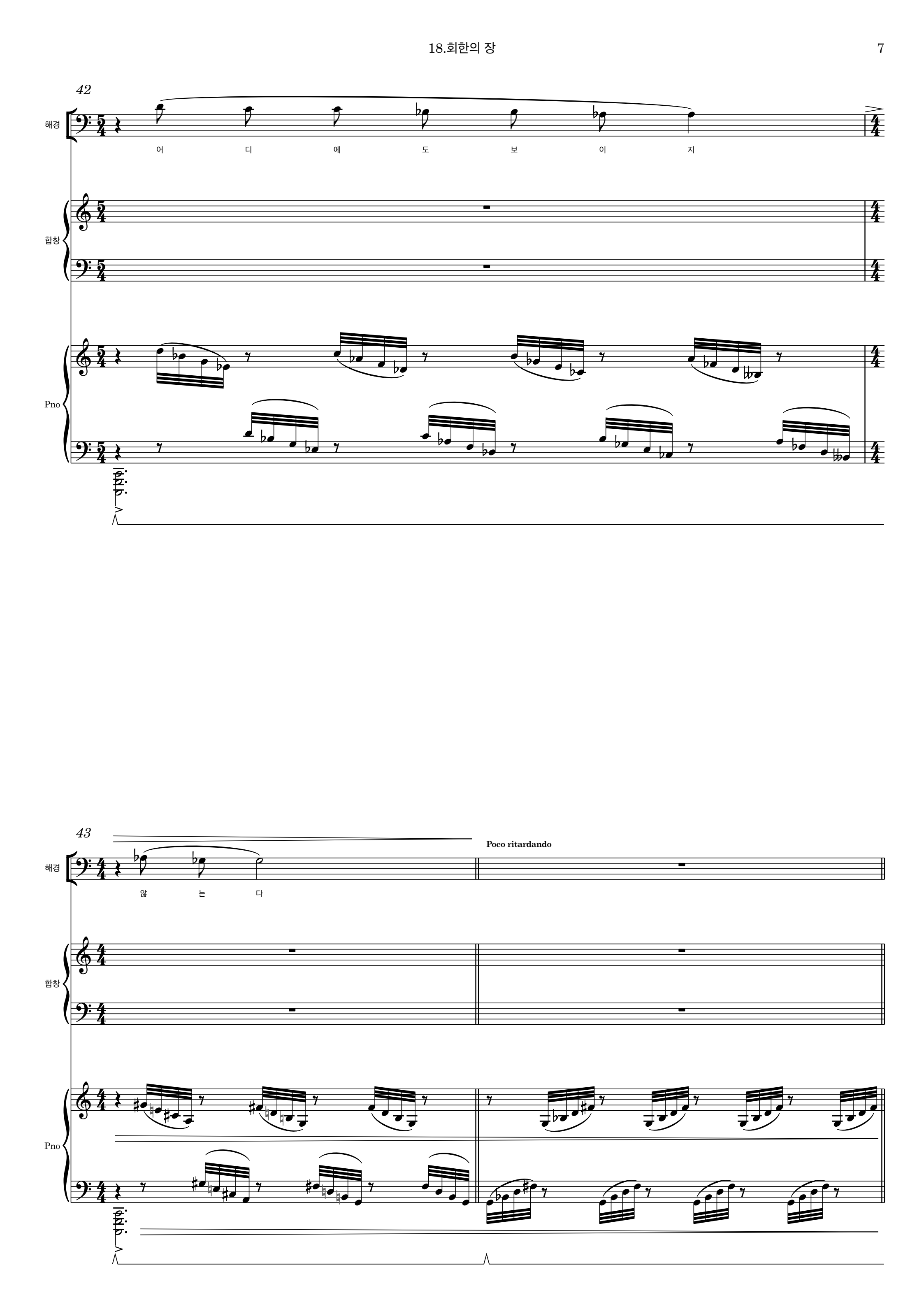
42
해경
어 디 에 도 보 이 지
합창
Pno
43
해경
않 는 다
Poco ritardando
합창
Pno

E

♩ = 50

해경

mf

역 사 란 무 거 운 짐 이 다 역 사 란 무 거 운 짐 이 다

합창

Pno

mf

mf

48

해경

f

세 상 을 향 한 나 의 사 표 는 더 욱 이 무 거 운 짐 이 다 세 상 을 향 한 나 의 사 표 는

합창

역 사 란 무 거 운 짐 이 다 역 사 란 무 거 운 짐 이 다

f

무 거 운 짐 무 거 운 짐 무 거 운 짐 무 거 운 짐 무 거 운 짐

mf

f

mf

무 거 운 짐 무 거 운 짐 무 거 운 짐 무 거 운 짐 무 거 운 짐

Pno

f

f

53

해경

더 욱 이 무 거 운 짐 이 다 나 는 나 의 문 자 를 닫 아 버 렸 다 나 는 나 의 문 자 를 닫 아 버 렸 다

합창

무 거 운 짐 나 의 문 저 나 의 문 자 나 의 문 자 닫 아 버 렸

무 거 운 짐 무 거 운 짐 무 거 운 짐 무 거 운 짐 무 거 운 짐

Pno

58

Poco accelerando

F

♩ = 70

ff

해경

–

나 는 이 제 세 상 에

합창

다

나 는 이 제 세 상 에

Pno

62

해경

맞 지 않 는 옷 이 다 — 무 덤 보 다 도 나 의 의 무 는 적 다

합창

맞 지 않 는 옷 이 다 — 무 덤 보 다 도 나 의 의 무 는 적 다

Pno

68

해경

적 다 적 다 —

G

합창

적 다 적 다 —

Pno

8va

mp

mp

Ped.

73

해경

합창

Pno

fff

양 팔 을 자 르 고 나 의 직 무 를 피 했 다 양 팔 을 자 르 고 나 의 직 무 를 피 했 다

양 팔 을 자 르 고 나 의 직 무 를 피 했 다 양 팔 을 자 르 고 나 의 직 무 를 피 했 다

77 *fff*

나 에 게 무 엇 인 가 를 이 해 할 고 통 은 없 다

양 팔 을 자 르 고 나 의 직 무 를 피 했 다 양 팔 을 자 르 고 나 의 직 무 를 피 했 다

양 팔 을 자 르 고 나 의 직 무 를 피 했 다 양 팔 을 자 르 고 나 의 직 무 를 피 했 다

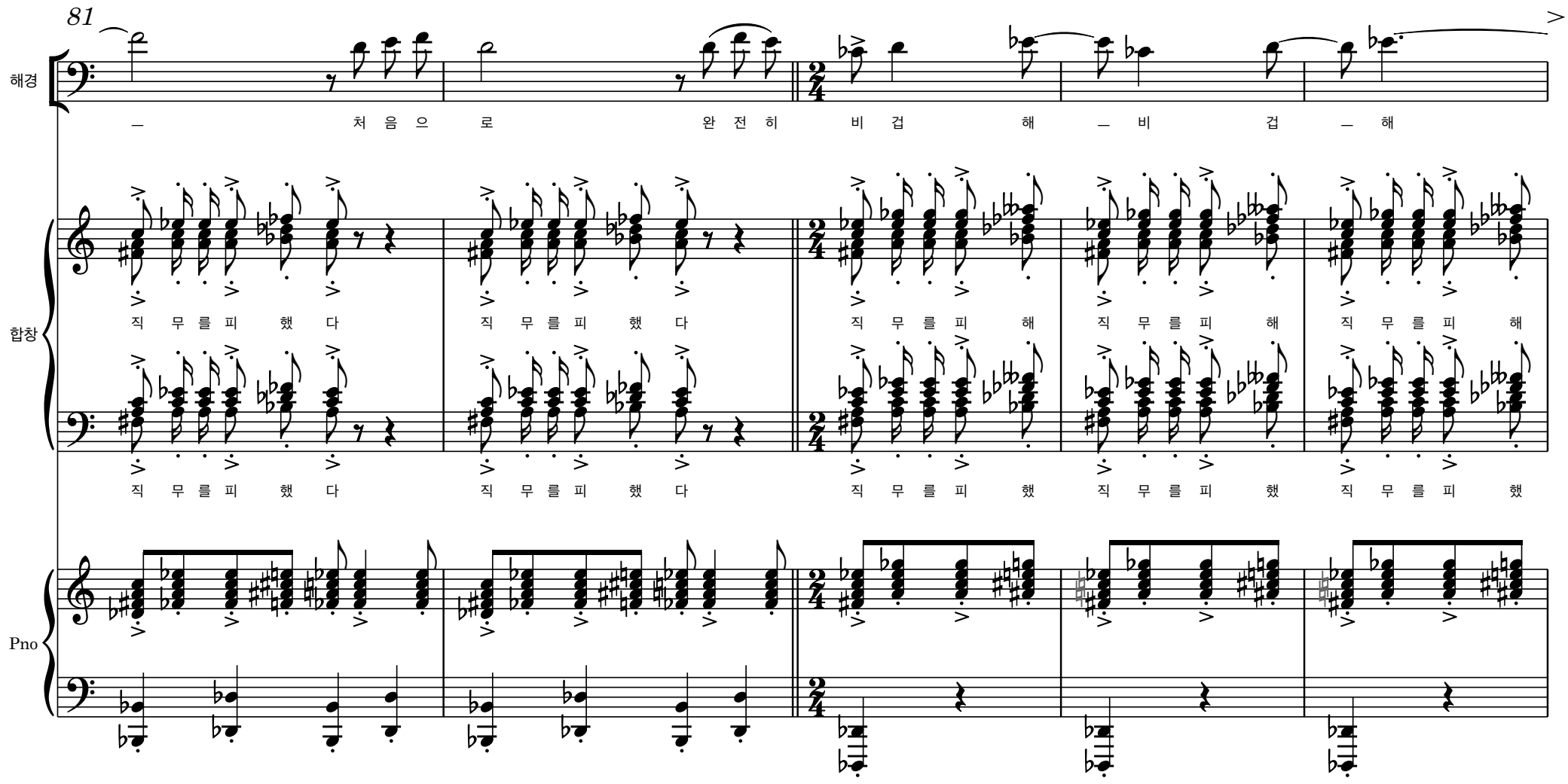
81
해경
— 처 음 으 로 완 전 히 비 겁 해 — 비 겁 — 해
합창
직 무 를 피 했 다 직 무 를 피 했 다 직 무 를 피 해 직 무 를 피 해 직 무 를 피 해
직 무 를 피 했 다 직 무 를 피 했 다 직 무 를 피 했 직 무 를 피 했 직 무 를 피 했
Pno

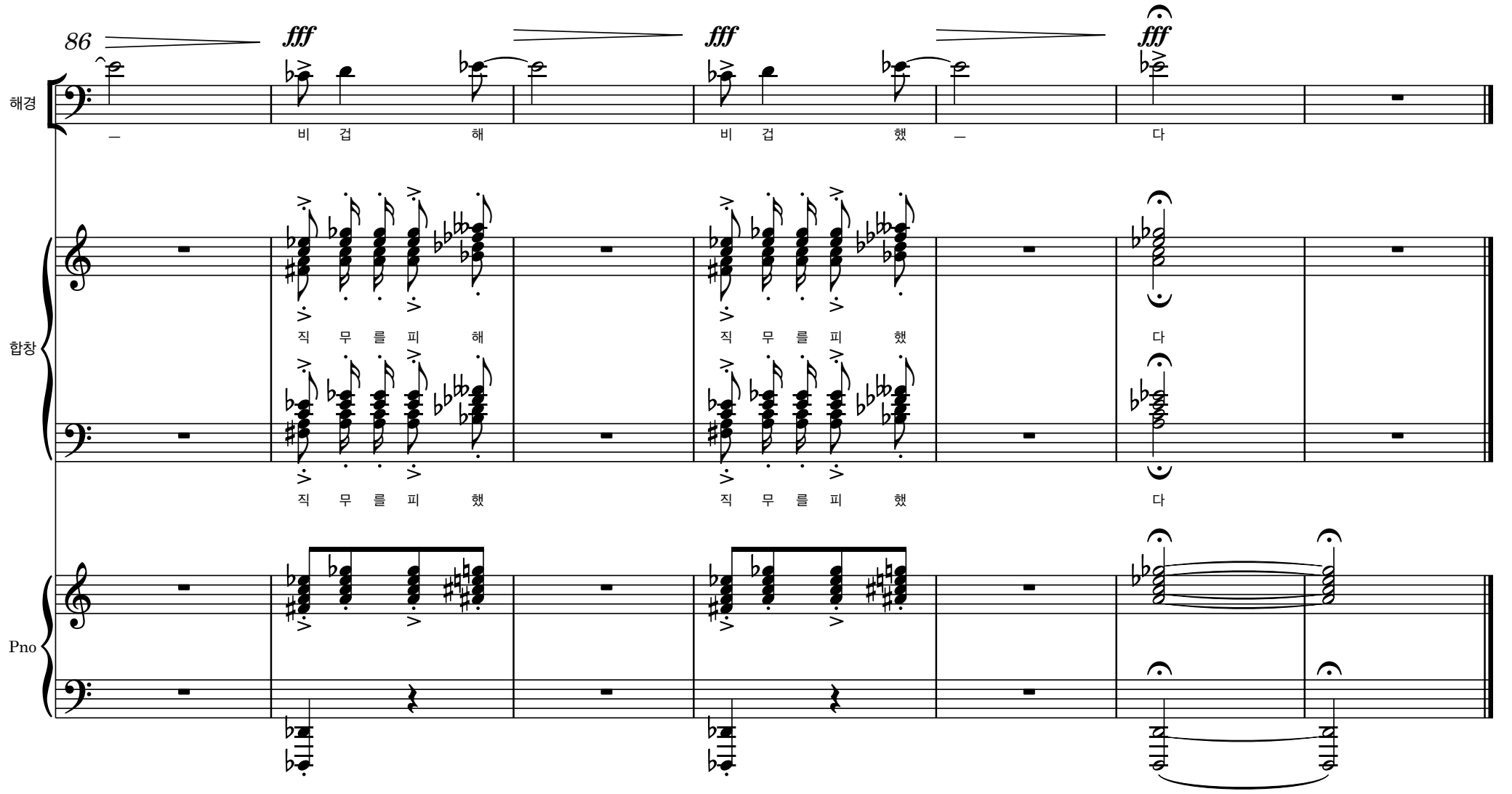
86
fff fff fff
해경
— 비 겁 해 비 겁 했 — 다
합창
직 무 를 피 해 직 무 를 피 했 다
직 무 를 피 했 직 무 를 피 했 다
Pno